

109 年度新北市政府景觀樹木修剪教育訓練暨 技術測驗認證計畫(第二梯次)

1. **主辦單位：**新北市政府綠美化環境景觀處
2. **執行單位：**社團法人台灣都市林健康美化協會
3. **教育訓練時間：**109 年 8 月 24 日 (一)
4. **教育訓練地點：**新北市林口區公所行政大樓七樓演藝廳
(244 新北市林口區仁愛路一段 378 號)
5. **術科考試時間：**109 年 8 月 25 日 (二)
6. **術科考試地點：**新北市林口區林口運動公園(仁愛路二段與文化一路一段交叉口)，各梯次考試地點將於學科考試後當日公布。
7. **報名費用及繳交日期：**
 - (1) 每人 500 元，報到時(07:30~08:30)繳交報名費及 1 吋大頭照片 2 張(背面請先註明姓名、電話)。
 - (2) 針對參加 108 年度新北市政府景觀樹木修剪教育訓練暨技術測驗認證課程，考試未通過之學員，學科不合格學員需報名學科及術科考試，每人 300 元，術科不合格學員可僅報名術科考試，每人 200 元。
8. **學員自備物品：**

學科教育訓練暨測驗：身分證或貼有相片之身分證明文

件、1 吋大頭照片 2 張(背面請先註明姓名、電話)、藍色或黑色筆、修正液(帶)。

術科測驗：身分證或貼有相片之身分證明文件、藍色或黑色筆、修正液(帶)、安全帽、護目鏡、工作服(長袖或短袖加袖套、長褲)、工作背心、工作鞋、工作用手套、修枝鋸(鋸刃長度 210~360.mm)、剪定鋏(長度 180~200.mm)、前述工具套袋組。

9. 名額：本梯次名額上限為 170 名，受理同單位報名學員以不超過 2 名為原則，名單以景觀處確認後公告於網站為準。上課當日如非不可抗力之因素而無故缺席者，將不受理下一梯次之報名。

10. 報名時間：109/7/20~109/7/24，09:00~17:00

11. 網路報名/傳真報名

(1)報名網址：<https://forms.gle/qPP1kici2umjUJwm8>

(2)傳真：02-2791-6069

12.學員注意事項：

- (1) 為因應『嚴重特殊傳染性肺炎』(COVID-19，簡稱新冠肺炎)防疫需要，報到時均需配合酒精消毒及量測額溫，**參訓期間敬請全程自備醫用口罩配戴**避免傳染，若額溫達 37.5 度以上或未配戴醫用口罩者，將不得參與本梯次訓練。若於近兩個月內曾有出國旅遊史的學員，請主動告知，並配合相關行政作業。
- (2) 學員報到時，教育訓練暨學科測驗以及術科考試均需核對身分，請務必攜帶身分證正本，供核對學員身分，**回訓人員**請攜帶新北修剪合格證以供查驗。
- (3) 學科教育訓練報到截止時間為當日上午 08:45，逾時不得參與學科考試，請用黑色或藍色筆作答，作答開始 20 分鐘後始可交卷。
- (4) 請學員依照工作人員安排及指示坐至指定位置應考，座位設備有任何問題請於測驗開始後 10 分鐘內反應給工作人員，恕不受理測驗結束後之反應。
- (5) 考試過程中切勿互相交談、聊天或討論等進行疑似作弊之行為，禁止使用 3C 產品，經工作人員發現，立即取消學員該次應試資格並回報主辦單位。
- (6) 術科考試分成兩部分，第一部分為鑑別測驗，依工作人員指示於 30 分鐘內填寫完成並交卷，作答時請用黑色或藍色筆。第二部分為術科實作，學員自行備妥應試物品，實作測驗時間為 30 分鐘。術科考試於各組鑑別測驗開始後截止報到，逾時不得參與術科考試。
- (7) 測驗過程中請勿交談或討論，如有疑似作弊之行為，經工作人員發現，立即取消學員該次應試資格並回報主辦單位。
- (8) 術科實作測驗的樹木皆為事先隨機安排，若對該樹木有相關問題或疑義，請於測驗開始後 10 分鐘內提出反應，並填寫現場反應單，恕不受理測驗結束後之反應或陳情。
- (9) 本認證考試試題不提供外語版本，如中文閱讀能力有困難者，請於報名時於備註欄位註記需求。
- (10) 報名時請謹慎填寫學員個人資料，完成網路報名後，將不予受理申請學員替換之情事。

13. 交通資訊：

(1) 林口區公所行政大樓七樓演藝廳(學科)



報到地點說明：於區公所 7 樓演藝廳正門口旁報到及繳費。

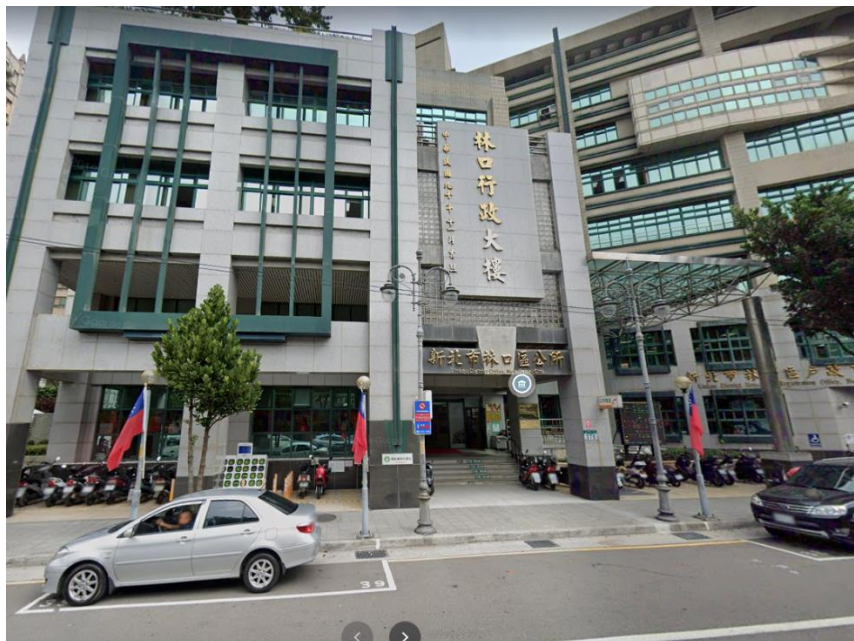

(2) 林口運動公園



報到地點說明：於文化一路一段進入，於黃色圓柱涼亭旁報到。



教育訓練課程表：

109年度新北市政府景觀樹木修剪教育訓練暨學科測驗			
	時間	課程內容	講師
	07:30~08:30	報到	
1	08:30~09:00	樹木修剪之職業安全	吳孟玲 副所長
2	09:00~09:50	樹木健康管理	吳孟玲 副所長
	09:50~10:00	休息	
3	10:00~10:50	樹木修剪之基本原理	邱志明 前組長
	10:50~11:00	休息	
4	11:00~11:50	樹木修剪之正確技術 與方法(一)	邱志明 前組長
	11:50~13:00	午餐時間	
5	13:00~14:30	樹木修剪之正確技術 與方法(二)	邱志明前組長
	14:30~14:40	休息	
6	14:40~16:00	學科考試	
	16:00~16:10	休息	
7	16:10~17:00	樹木修剪戶外示範課程	邱志明 前組長 張育森 教授
8	17:00~17:30	術科測驗說明 公告術科測驗梯次	邱志明 前組長 張育森 教授

*學科考試：作答時間為 80 分鐘，總分 100 分，70 分以上合格者

可參加術科考試測驗。

術科考試時程表：

時間	流程	參與人員
8:30-9:00	第一組術科鑑別測驗	第 1 組考生
9:00-9:30	第一組術科實作測驗	第 1 組考生
9:30-10:00	第二組術科鑑別測驗	第 2 組考生
10:00-10:30	第二組術科實作測驗	第 2 組考生
10:30-11:00	第三組術科鑑別測驗	第 3 組考生
11:00-11:30	第三組術科實作測驗	第 3 組考生
11:30-12:00	第四組術科鑑別測驗	第 4 組考生
12:00-12:30	第四組術科實作測驗	第 4 組考生
12:30-13:30	休息	
13:30-14:00	第五組術科鑑別測驗	第 5 組考生
14:00-14:30	第五組術科實作測驗	第 5 組考生
14:30-15:00	第六組術科鑑別測驗	第 6 組考生
15:00-15:30	第六組術科實作測驗	第 6 組考生
15:30-16:00	第七組術科鑑別測驗	第 7 組考生
16:00-16:30	第七組術科實作測驗	第 7 組考生
16:30-17:00	第八組術科鑑別測驗	第 8 組考生
17:00-17:30	第八組術科實作測驗	第 8 組考生

*每組考生須於表定時間前 15 分鐘報到。

報名表：

**109 年度新北市政府景觀樹木修剪教育訓練暨
技術測驗認證計畫(第二梯次) 報名表**

*姓名		*性別	<input type="checkbox"/> 男 <input type="checkbox"/> 女
*身份證字號		*出生日期(民國)	
*連絡電話(手機)			
*通訊地址 (寄送合格證用)			
*服務單位			
電子信箱			
*用餐	<input type="checkbox"/> 葷 <input type="checkbox"/> 素	*訓別	<input type="checkbox"/> 新訓 <input type="checkbox"/> 回訓
*是否曾參加過108年度 考試但未通過者	<input type="checkbox"/> 是，學號_____		
	<input type="checkbox"/> 否		
*是否近兩個月內曾有 出國旅遊史？	<input type="checkbox"/> 是，地點(國家)_____		
	<input type="checkbox"/> 否		
回訓者請填入	修剪合格證證號：_____		
	證照核發日期：_____		
緊急連絡人			
緊急連絡人電話			
備註			

「*」為**必填**

※請回訓者報到當天攜帶合格證備查驗

※填妥後請傳真至 02-2791-6069